SOMETHING STUPID

de la película JOY

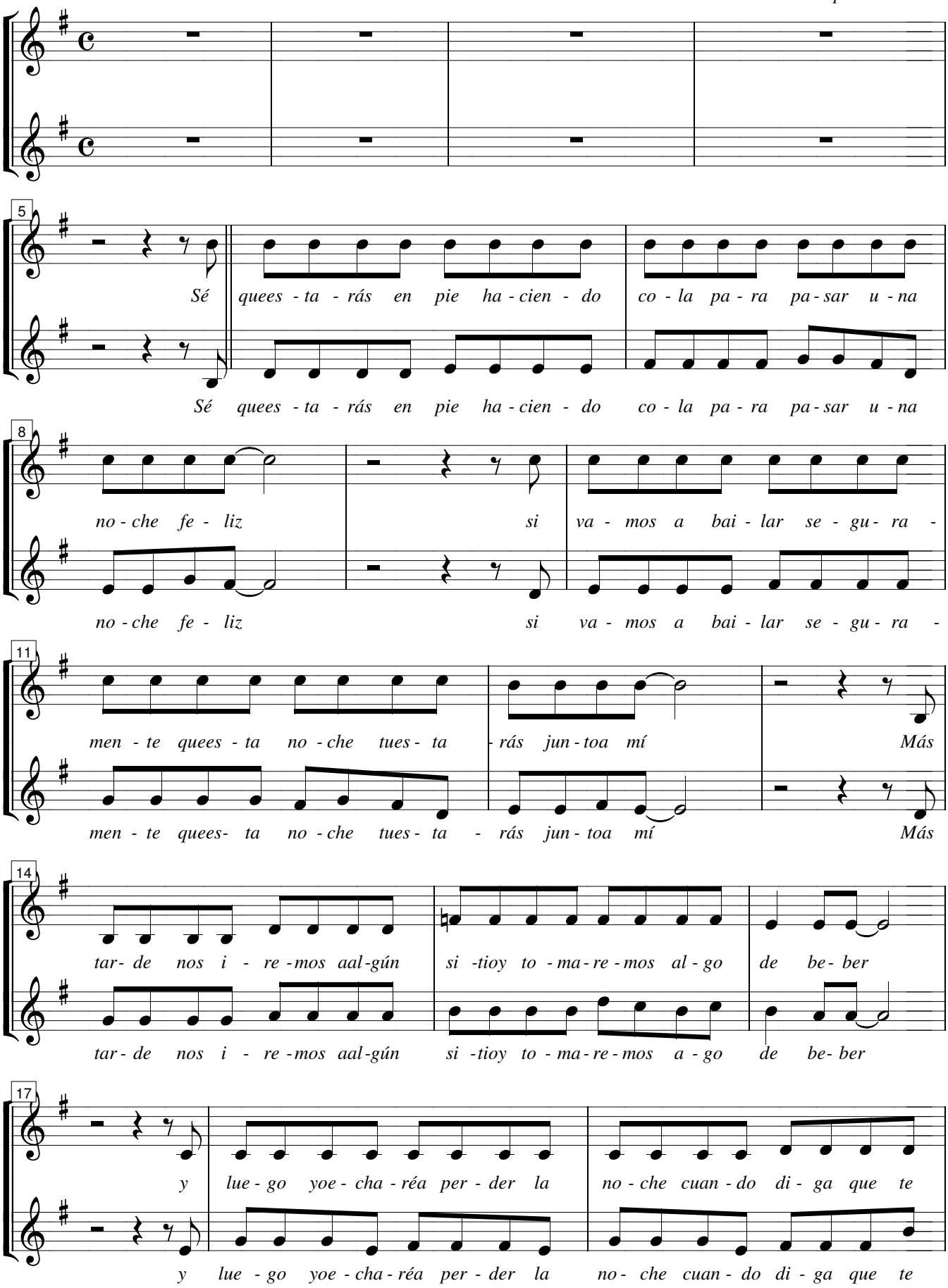

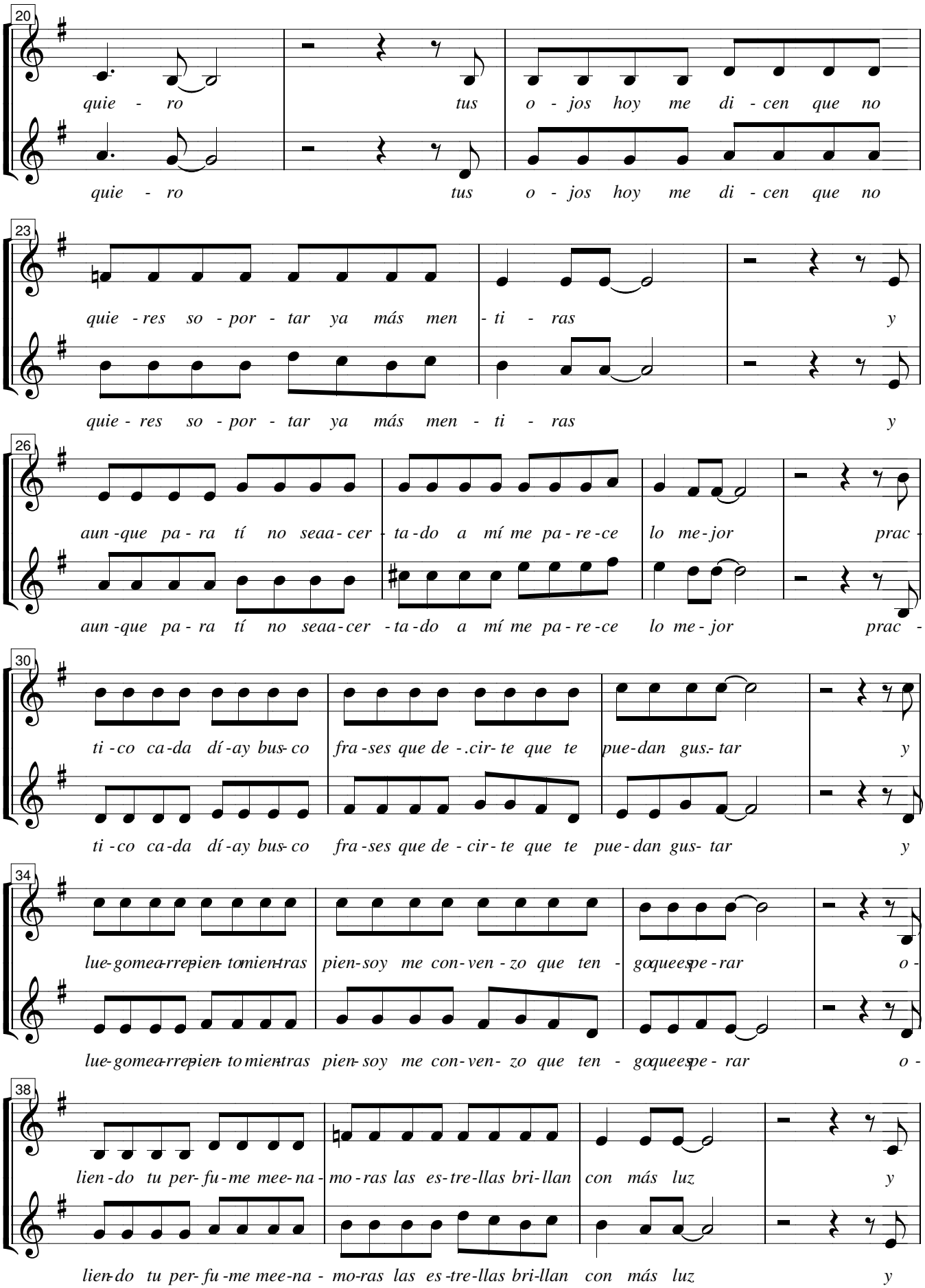
20
quie - ro tus o - jos hoy me di - cen que no
quie - ro tus o - jos hoy me di - cen que no
23
quie - res so - por - tar ya más men - ti - ras y
quie - res so - por - tar ya más men - ti - ras y
26
aun - que pa - ra tí no seaa - cer - ta - do a mí me pa - re - ce lo me - jor prac -
aun - que pa - ra tí no seaa - cer - ta - do a mí me pa - re - ce lo me - jor prac -
30
ti - co ca - da dí - ay bus - co fra - ses que de - .cir - te que te pue - dan gus.- tar y
ti - co ca - da dí - ay bus - co fra - ses que de - cir - te que te pue - dan gus- tar y
34
lue - gomea - rrepien - tomien - tras pien - soy me con - ven - zo que ten - goqueespe - rar o -
lue - gomea - rrepien - tomien - tras pien - soy me con - ven - zo que ten - goqueespe - rar o -
38
lien - do tu per - fu - me mee - na - mo - ras las es - tre - llas bri - llan con más luz y
lien - do tu per - fu - me mee - na - mo - ras las es - tre - llas bri - llan con más luz y

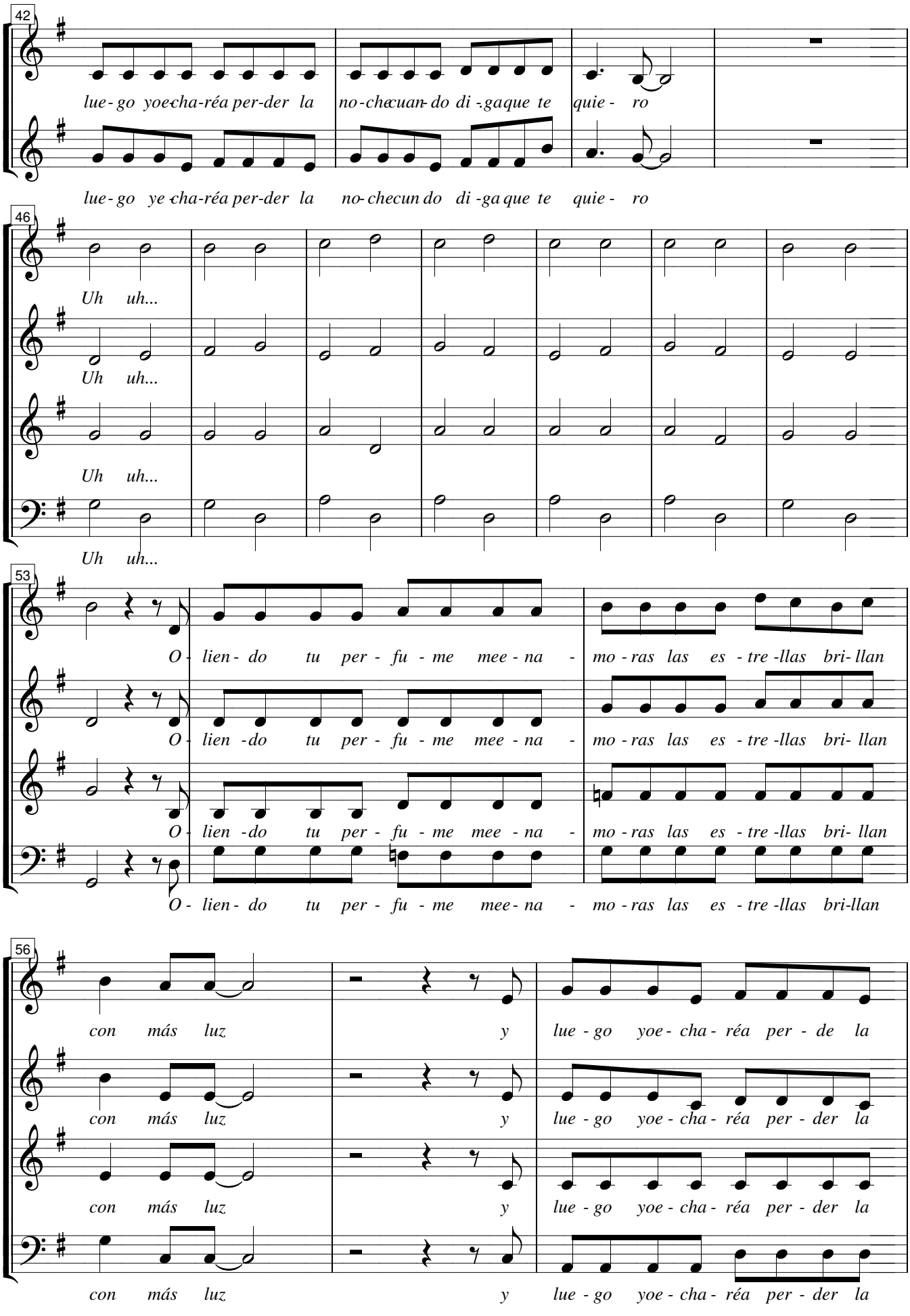
42
lue - go yoe-cha-réa per-der la no-che cuan-do di -ga que te quie - ro
lue - go ye -cha-réa per-der la no-che cun do di -ga que te quie - ro
46
Uh uh...
Uh uh...
Uh uh...
Uh uh...
53
O - lien - do tu per - fu - me mee - na - mo - ras las es - tre -llas bri- llan
O - lien -do tu per - fu - me mee - na - mo - ras las es - tre -llas bri- llan
O - lien -do tu per - fu - me mee - na - mo - ras las es - tre -llas bri- llan
O - lien - do tu per - fu - me mee - na - mo - ras las es - tre -llas bri-llan
56
con más luz y lue - go yoe - cha - réa per - de la
con más luz y lue - go yoe - cha - réa per - der la
con más luz y lue - go yoe - cha - réa per - der la
con más luz y lue - go yoe - cha - réa per - der la

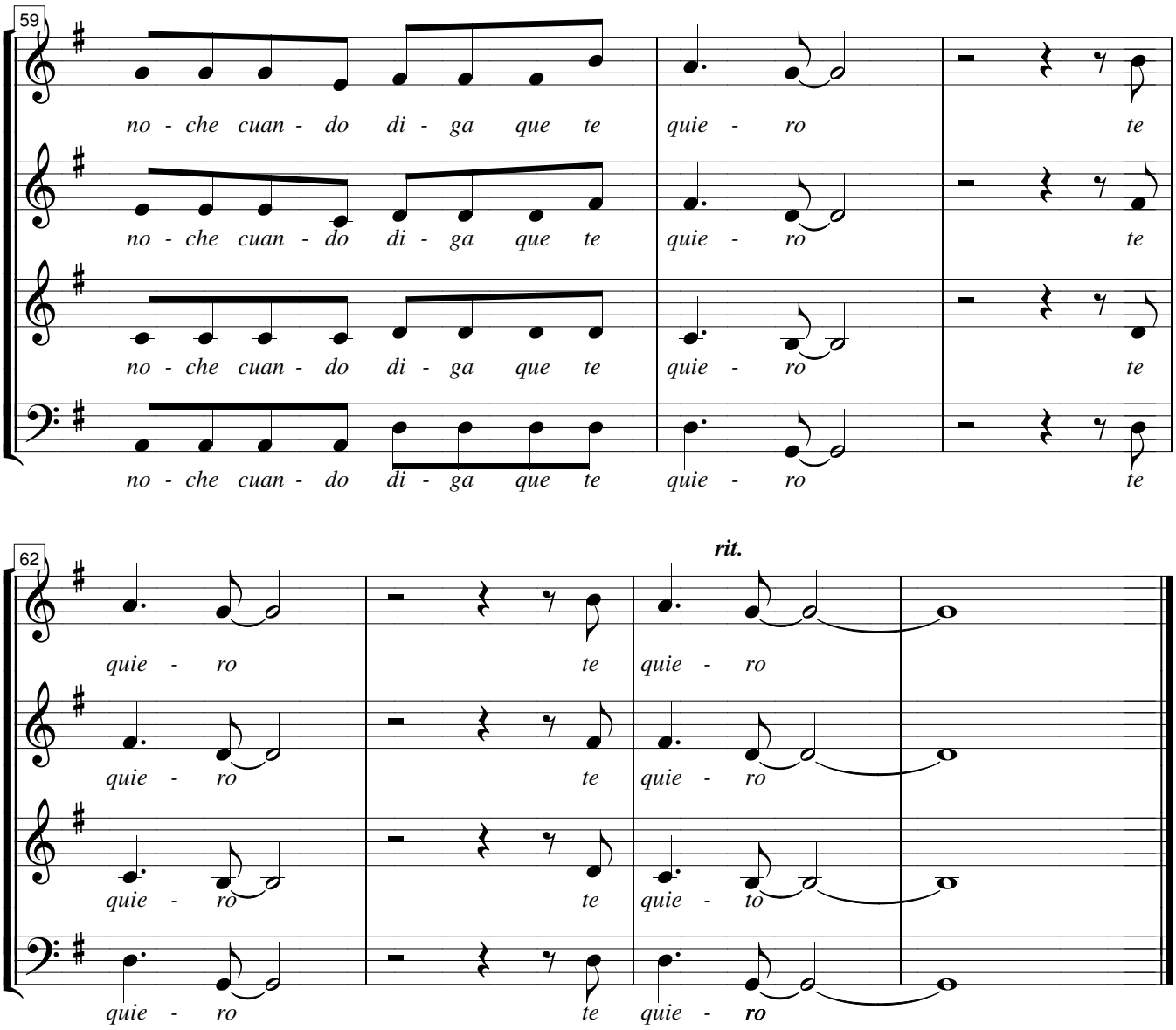
59
no - che cuan - do di - ga que te quie - ro te
no - che cuan - do di - ga que te quie - ro te
no - che cuan - do di - ga que te quie - ro te
no - che cuan - do di - ga que te quie - ro te
62
rit.
quie - ro te quie - ro
quie - ro te quie - ro
quie - ro te quie - to
quie - ro te quie - ro