SI NOS DEJAN

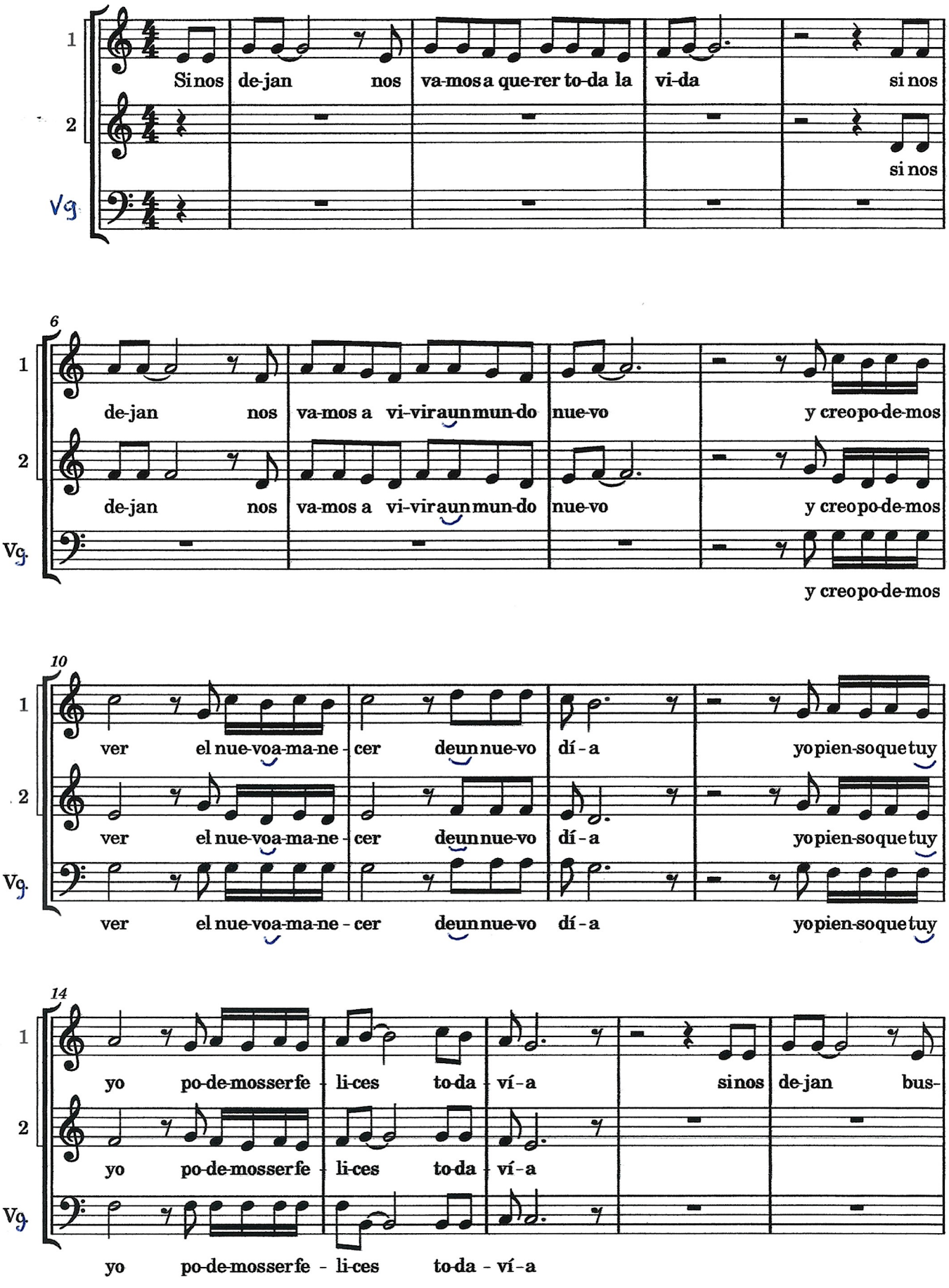
1
Si nos de-jan nos va-mos a que-rer to-da la vi-da si nos
2
si nos
Vg
6
de-jan nos va-mos a vi-vir aun mun-do nue-vo y creo po-de-mos
de-jan nos va-mos a vi-vir aun mun-do nue-vo y creo po-de-mos
y creo po-de-mos
10
ver el nue-voa-ma-ne - cer deun nue-vo dí - a yo pien-so que tuy
ver el nue-voa-ma-ne - cer deun nue-vo dí - a yo pien-so que tuy
ver el nue-voa-ma-ne - cer deun nue-vo dí - a yo pien-so que tuy
14
yo po-de-mos ser fe - li-ces to-da ví - a si nos de-jan bus-
yo po-de-mos ser fe - li-ces to-da ví - a
yo po-de-mos ser fe - li-ces to-da - ví - a

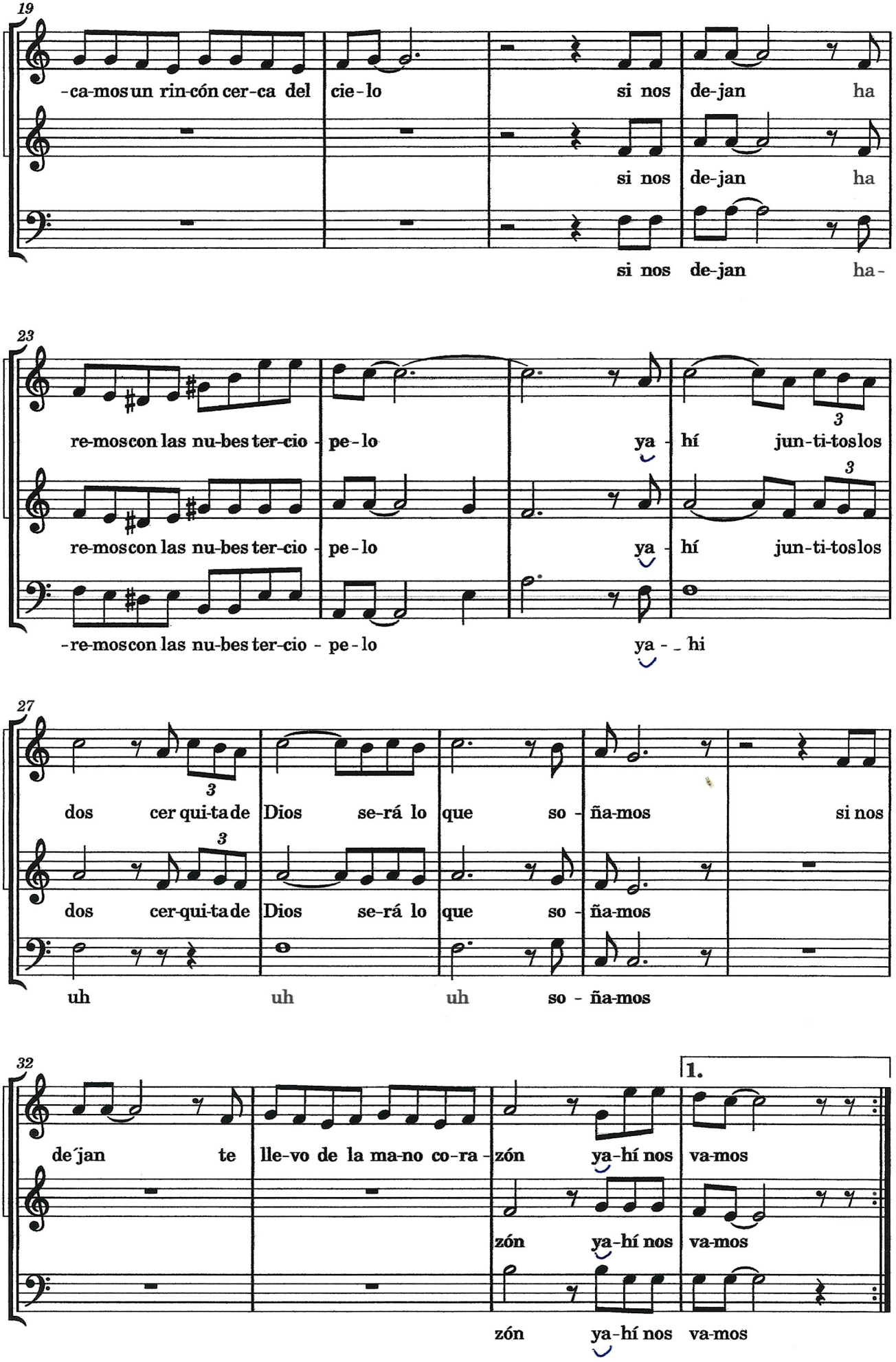
19
1
2
Vg.
-ca-mos un rin-cón cer-ca del cie-lo si nos de-jan ha
si nos de-jan ha
si nos de-jan ha-
23
re-mos con las nu-bes ter-cio - pe-lo ya - hí jun-ti-tos los
re-mos con las nu-bes ter-cio - pe-lo ya - hí jun-ti-tos los
-re-mos con las nu-bes ter-cio - pe-lo ya - - hi
27
dos cer qui-ta de Dios se-rá lo que so - ña-mos si nos
dos cer-qui-ta de Dios se-rá lo que so - ña-mos
uh uh uh so - ña-mos
32
1.
de´jan te lle-vo de la ma-no co-ra - zón ya-hí nos va-mos
zón ya-hí nos va-mos
zón ya-hí nos va-mos

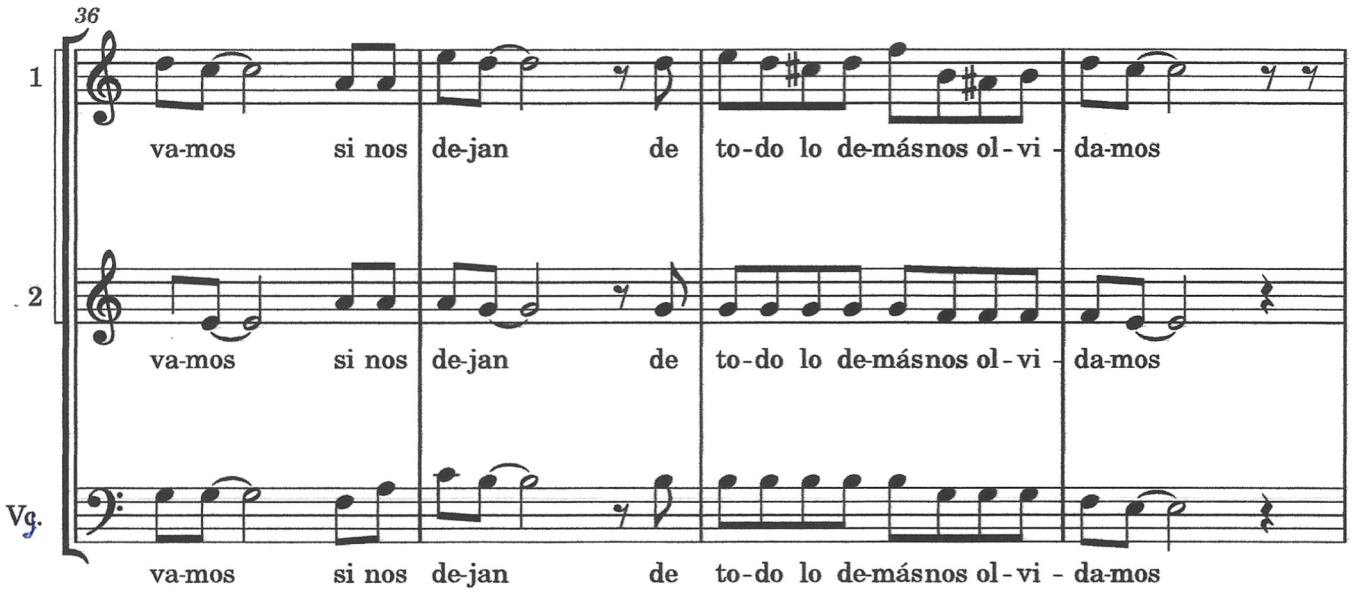
36
1
va-mos si nos de-jan de to-do lo de-más nos ol-vi - da-mos
2
va-mos si nos de-jan de to-do lo de-más nos ol-vi - da-mos
Vg.
va-mos si nos de-jan de to-do lo de-más nos ol-vi - da-mos

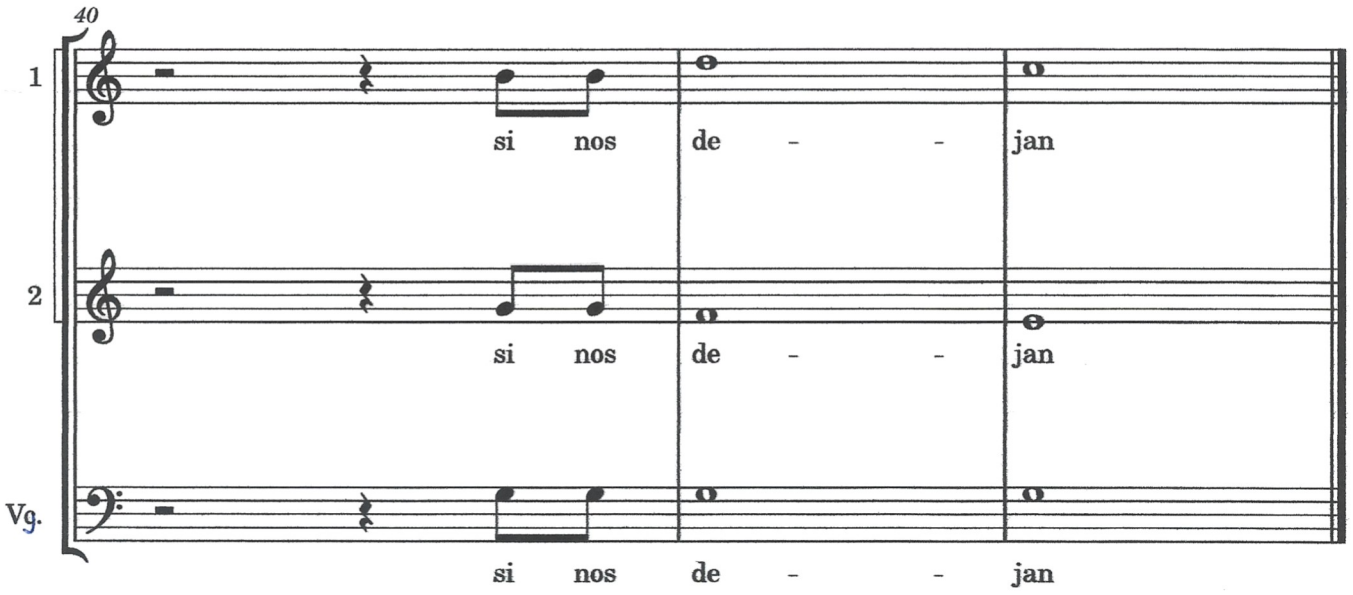
40
1
si nos de - - jan
2
si nos de - - jan
Vg.
si nos de - - jan